



AREA DE INTERVENCIÓN
CONTENEDOR TECNOLÓGICO DR. GUSTAVO FESTER

NOTA: TODAS LAS MEDIDAS SE VERIFICARAN EN OBRA

UNIVERSIDAD NACIONAL DEL LITORAL
DIRECCION DE CONSTRUCCIONES UNIVERSITARIAS

OBRA: AMPLIACION DE LABORATORIOS Y OFICINAS

PLANO: **UBICACION GENERAL**

INSTITUTO: **CONTENEDOR FIQ - UNL CIUDAD UNIVERSITARIA**

RESPONSABLE PROYECTO: DIRECCION DE CONSTRUCCIONES	ARCHIVO	REEMP. PLANO
	FECHA: NOV. 2024	ESCALA: GRAFICA
	PLANO N°: ARQ_00	EXPEDIENTE N°: FIQ - 1225593-24

El proyecto cumple con la Ley N° 22.431; Decreto 914/97 y Art. 1° de la Ley 25.573.

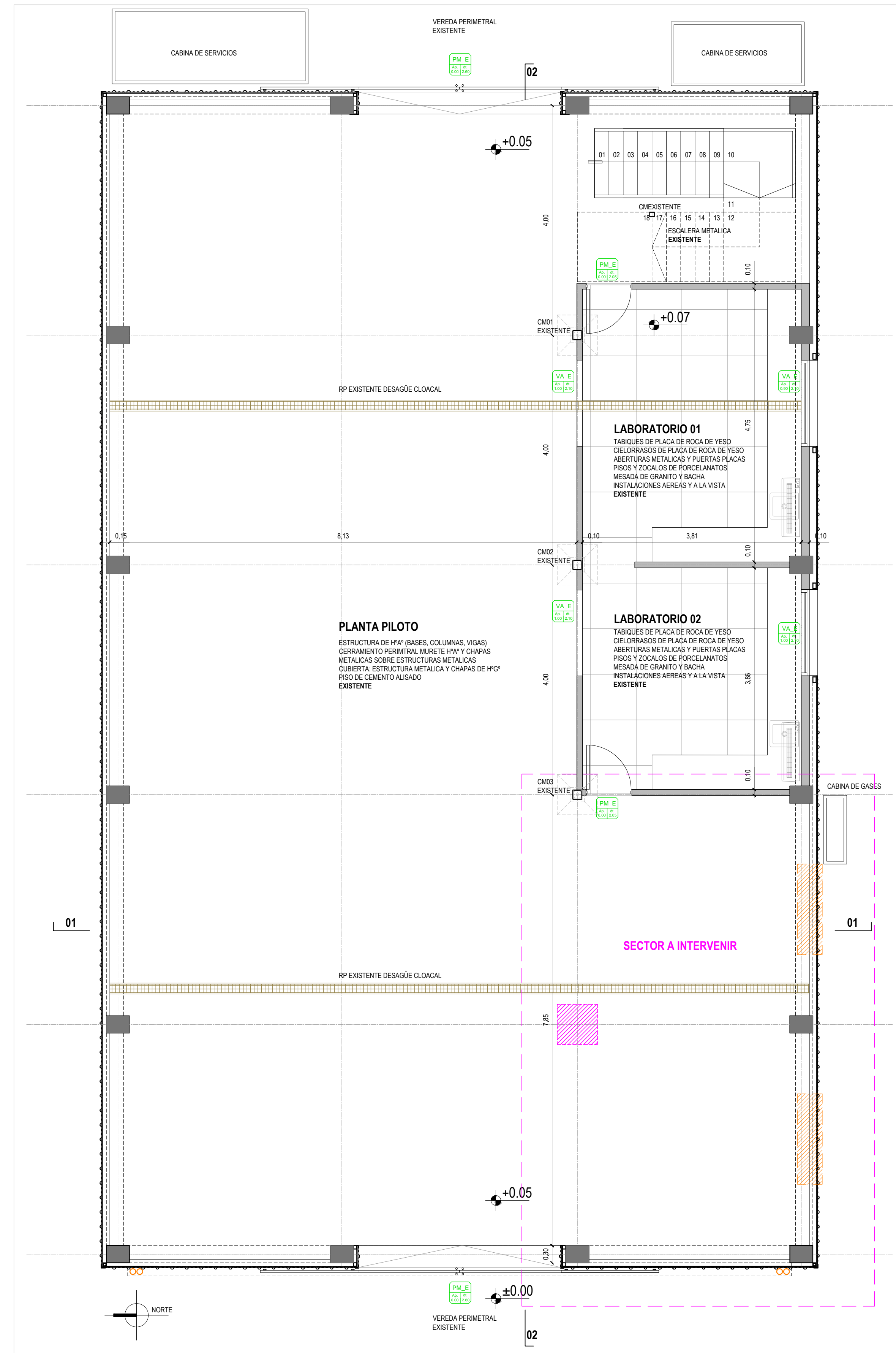

PLANTA BAJA EXISTENTE (ESCALA 1:50)

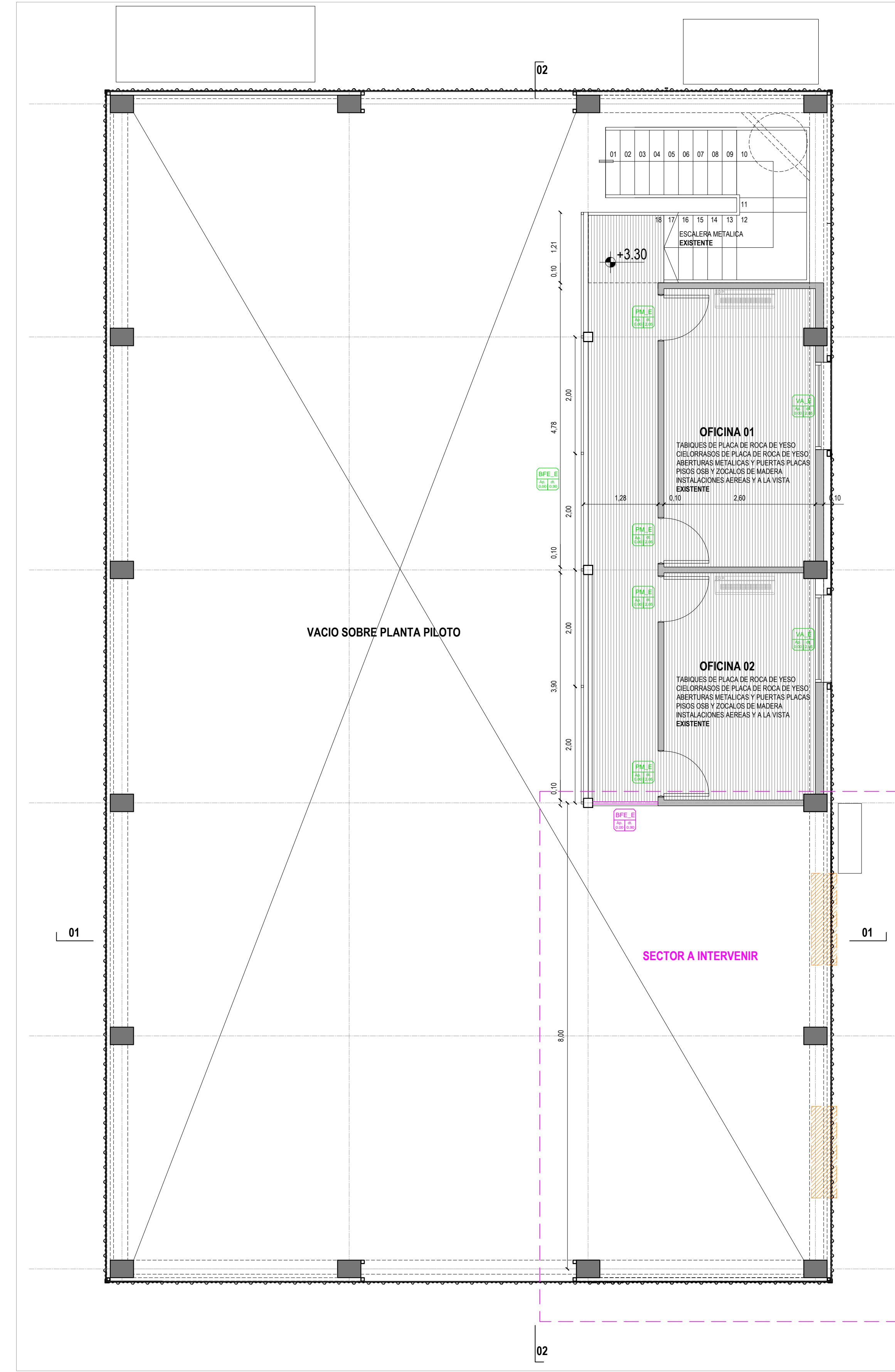

PLANTA ALTA EXISTENTE (ESCALA 1:50)

REFERENCIAS	
	TAREAS A EJECUTAR EN PRESENTE ETAPA
	ESTRUCTURA HORMIGON ARMADO EXISTENTE
	ELEMENTOS A RETIRAR EN FUTURA ETAPA
	ELEMENTOS A EJECUTAR EN FUTURA ETAPA
	TABIQUE DE PLACA DE ROCA DE YESO EXISTENTE
	TABIQUE DE PLACA DE ROCA DE YESO A EJECUTAR FUTURA ETAPA
	ABERTURAS EXISTENTES
	ABERTURAS A PROVEER Y COLOCAR EN FUTURA ETAPA
	ABERTURAS A PROVEER Y COLOCAR
	PISOS PORCELANATOR EXISTENTES
	PISOS PORCELANATOR A EJECUTAR EN FUTURA ETAPA
	SECTOR PISO OSB ENTREPISO EXISTENTE
	SECTOR PISO OSB ENTREPISO A EJECUTAR
	CIELOSOSOS DE PLACA DE ROCA DE YESO A EJECUTAR EN ETAPA FUTURA

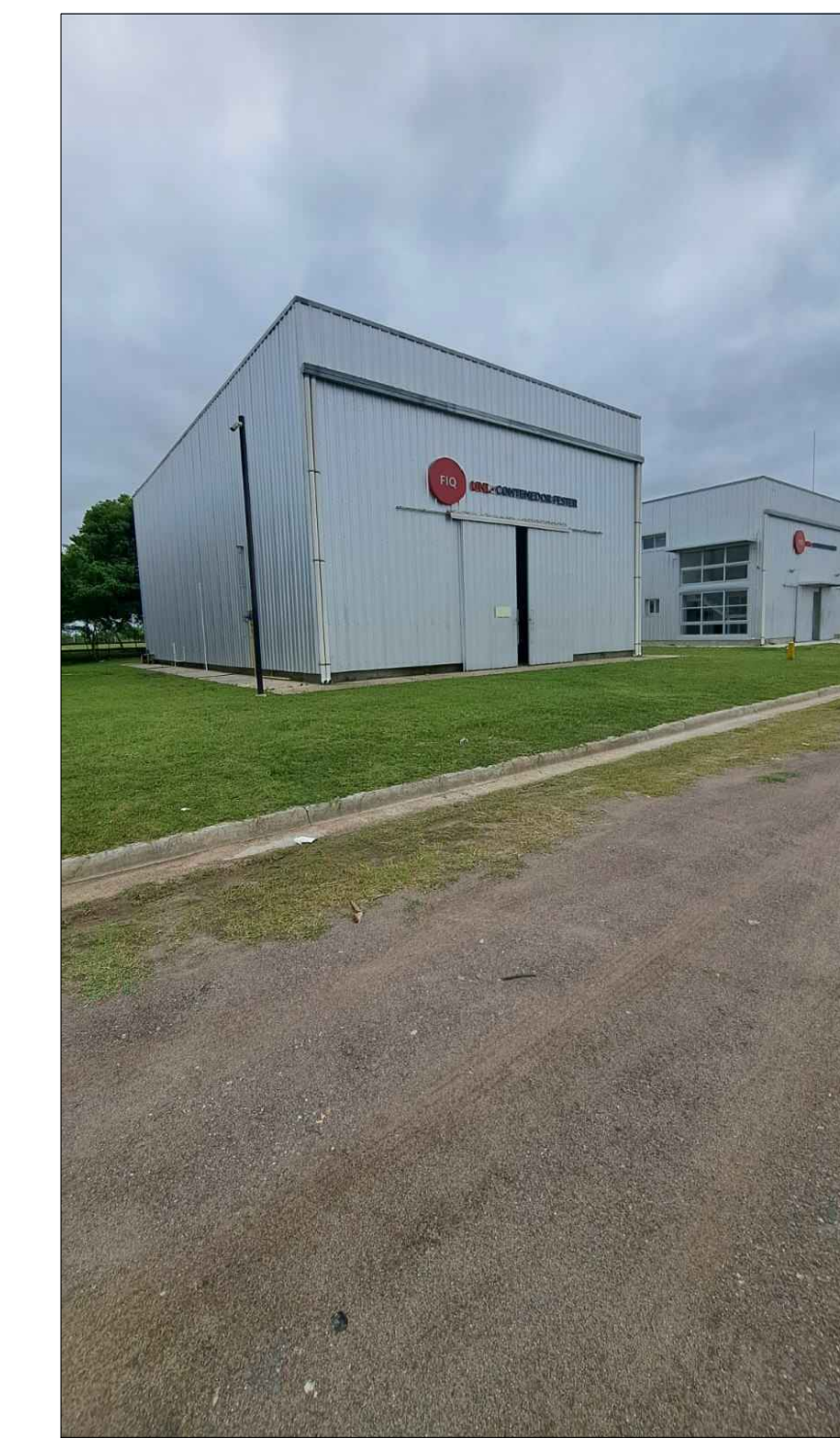

EDIFICIO EXISTENTE

NOTA: TODAS LAS MEDIDAS SE VERIFICARAN EN OBRA

UNIVERSIDAD NACIONAL DEL LITORAL
 DIRECCION DE CONSTRUCCIONES UNIVERSITARIAS
 OBRA: AMPLIACION DE LABORATORIOS Y OFICINAS

PLANO: PLANTAS EXISTENTES

INSTITUTO: CONTENEDOR FIQ - UNL. CIUDAD UNIVERSITARIA

RESPONSABLE PROYECTO: DIRECCION DE CONSTRUCCIONES

ARCHIVO	REEMP. PLANO
FECHA: NOV. 2024	ESCALA: 1:50
PLANO N°: ARQ_01	EXPEDIENTE N°: FIQ - 1225593-24

El proyecto cumple con la Ley N° 22.431; Decreto 9149/7 y Art. 1° de la Ley 25.573.



IMAGEN DE REFERENCIA
OBRA ENTREPISO EXISTENTE
BASES DE COLUMNAS



IMAGEN DE REFERENCIA
OBRA ENTREPISO EXISTENTE
COLUMNAS METALICAS Y ENTREPISO

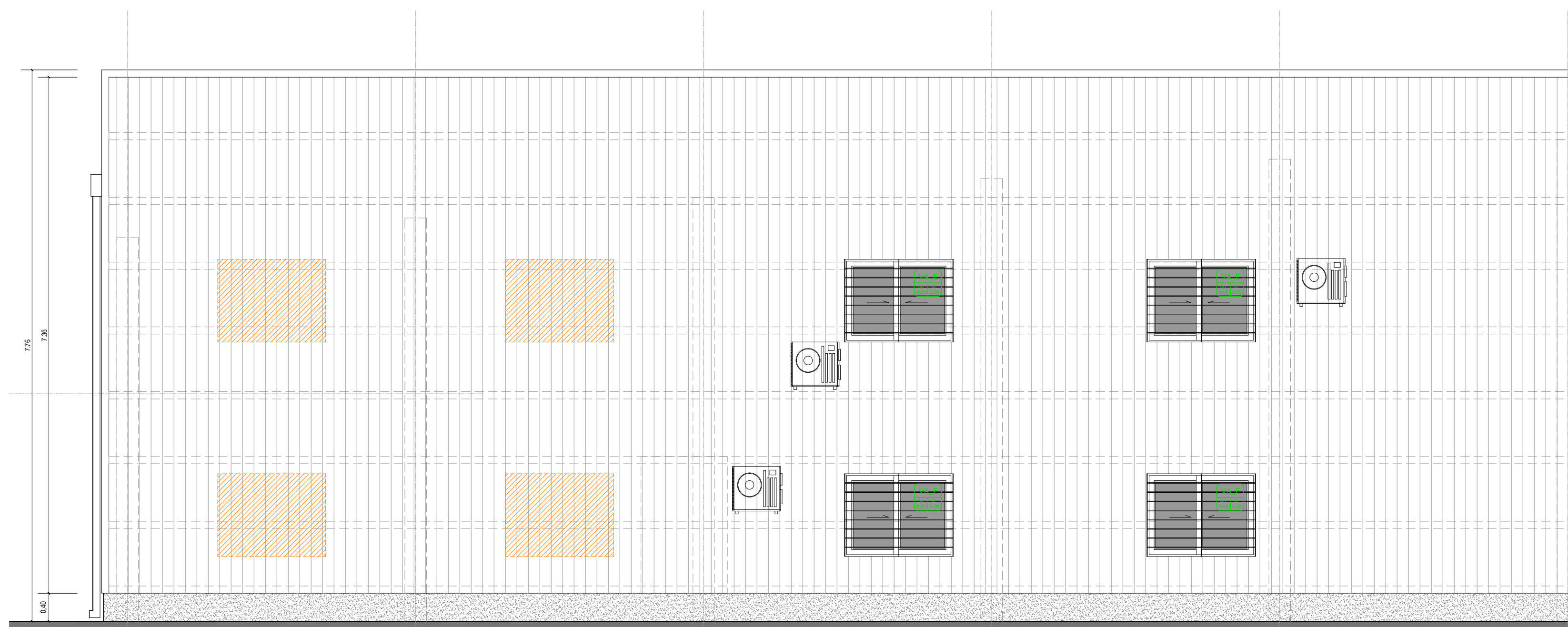

VISTA SUR EXISTENTE (ESCALA 1:50)

REFERENCIAS	
[Pink box]	TABLAS A EJECUTAR EN PRESENTE ETAPA
[Black box]	ESTRUCTURA HORMIGON ARMADO EXISTENTE
[Orange box]	ELEMENTOS A RETIRAR EN FUTURA ETAPA
[Red box]	ELEMENTOS A EJECUTAR EN FUTURA ETAPA
[Grey box]	TABIQUE DE PLACA DE ROCA DE YESO EXISTENTE
[Red box]	TABIQUE DE PLACA DE ROCA DE YESO A EJECUTAR FUTURA ETAPA
[Green box]	ABERTURAS EXISTENTES
[Green box]	ABERTURAS A PROVEER Y COLOCAR EN FUTURA ETAPA
[Red box]	ABERTURAS A PROVEER Y COLOCAR
[Green box]	PISOS PORCELANATOS EXISTENTES
[Green box]	PISOS PORCELANATOS A EJECUTAR EN FUTURA ETAPA
[Grey box]	SECTOR PISO OSB EXISTENTE
[Red box]	SECTOR PISO OSB ENTREPISO A EJECUTAR
[Red box]	CELDORRASO DE PLACA DE ROCA DE YESO A EJECUTAR EN ETAPA FUTURA

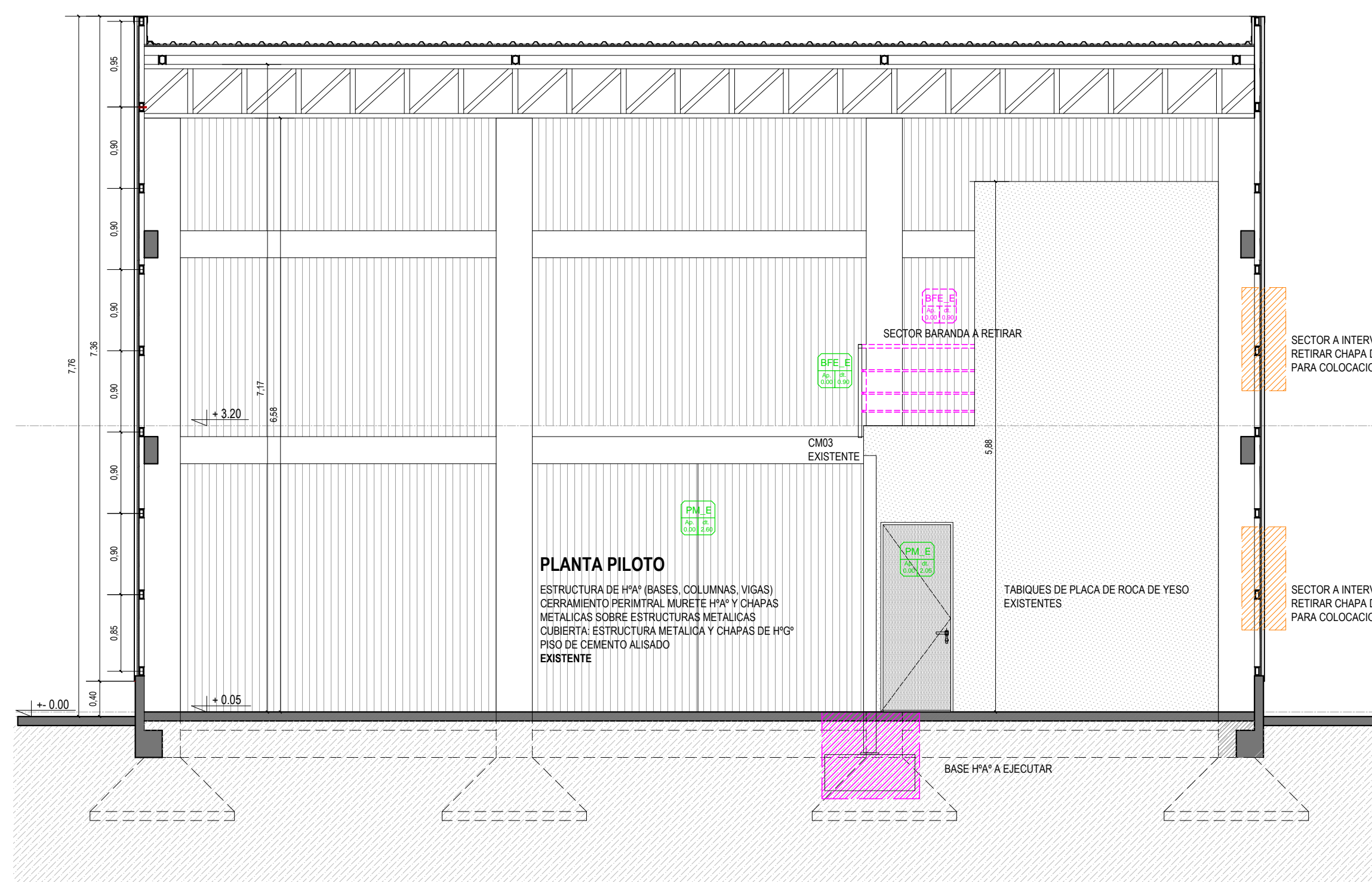

CORTE 01-01 EXISTENTE (ESCALA 1:50)

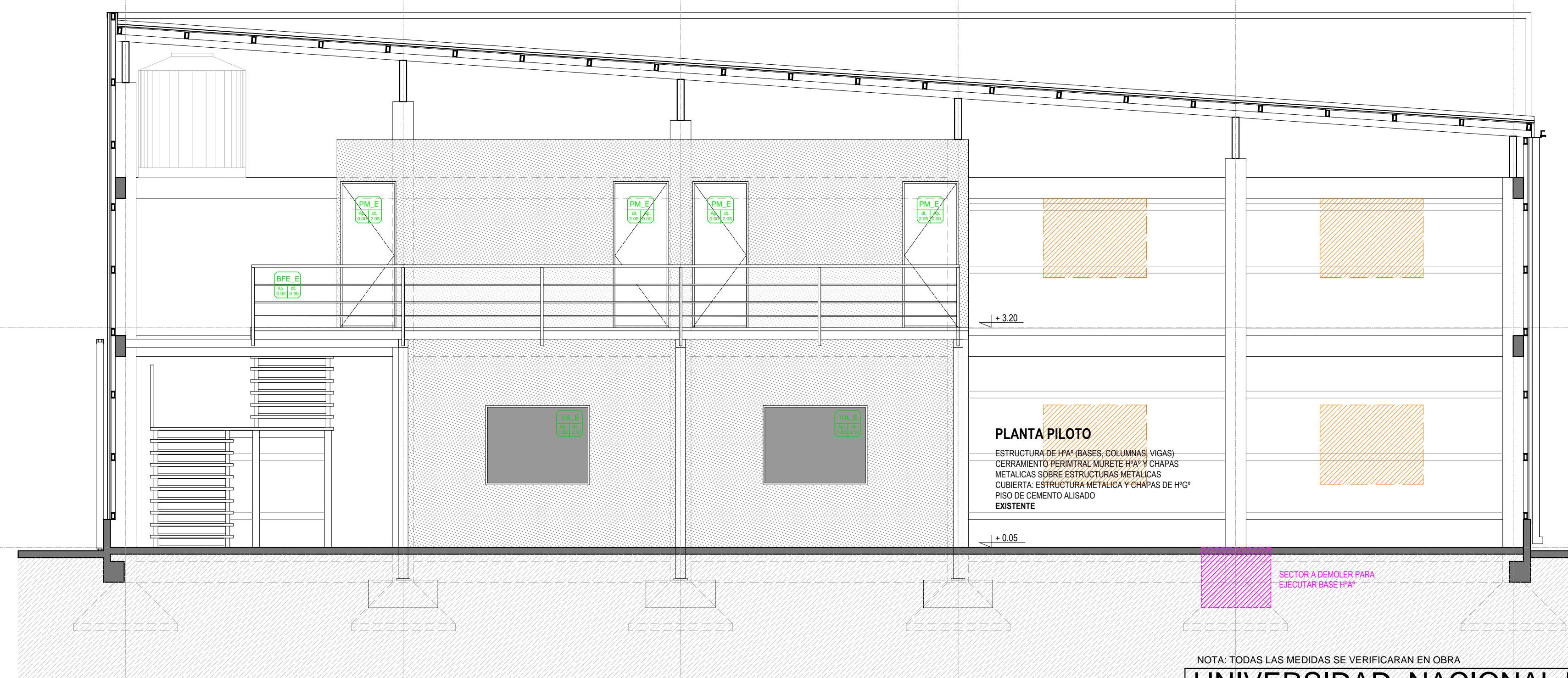

CORTE 02-02 EXISTENTE (ESCALA 1:50)

NOTA: TODAS LAS MEDIDAS SE VERIFICARAN EN OBRA

UNIVERSIDAD NACIONAL DEL LITORAL
DIRECCION DE CONSTRUCCIONES UNIVERSITARIAS
OBRA: AMPLIACION DE LABORATORIOS Y OFICINAS

PLANO: CORTES Y FACHADA EXISTENTES

INSTITUTO: CONTENEDOR FIG - UNL. CIUDAD UNIVERSITARIA

RESPONSABLE PROYECTO: DIRECCION DE CONSTRUCCIONES

ARCHIVO REEMP. PLANO

FECHA: NOV. 2024 ESCALA: 1:50

PLANO N°: ARQ_02 EXPEDIENTE N°: FIG - 1225593-24

El proyecto cumple con la Ley N° 22.431; Decreto 91497 y Art. 1° de la Ley 25.573.

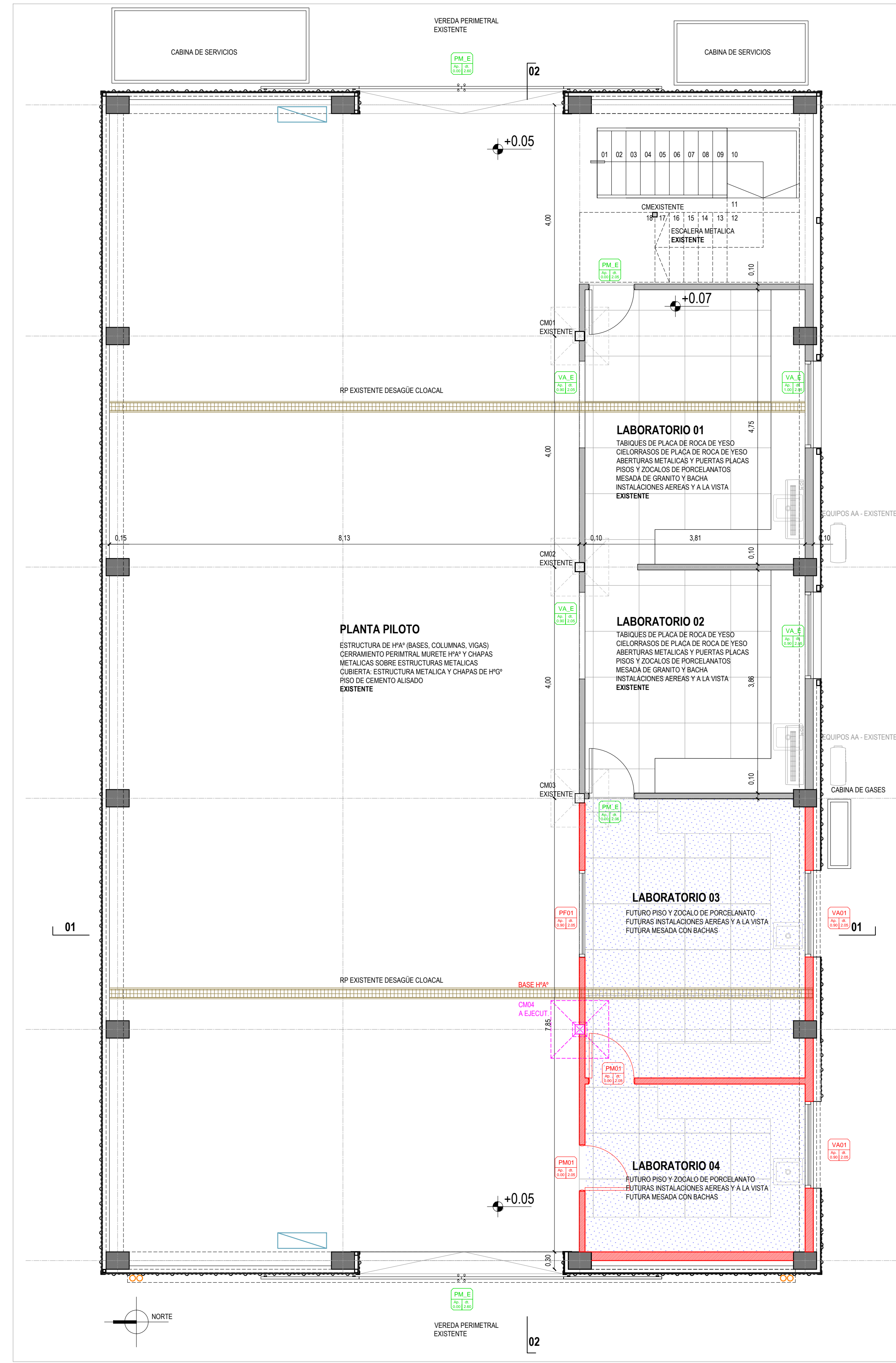

PLANTA BAJA EXISTENTE (ESCALA 1:50)

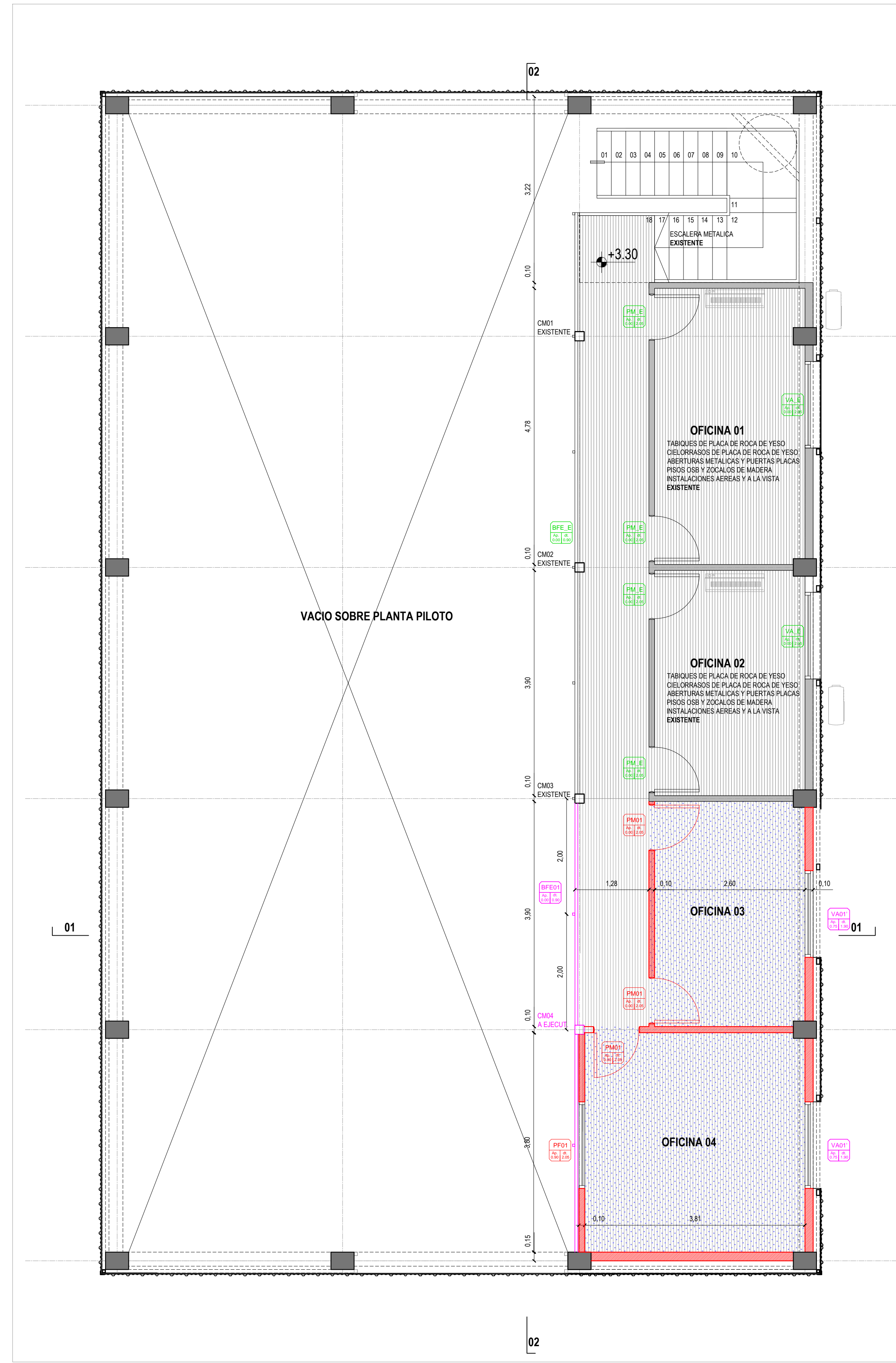

PLANTA ALTA EXISTENTE (ESCALA 1:50)

REFERENCIAS

- TAREAS A EJECUTAR EN PRESENTE ETAPA
- ESTRUCTURA HORMIGON ARMADO EXISTENTE
- ELEMENTOS A RETIRAR EN FUTURA ETAPA
- ELEMENTOS A EJECUTAR EN FUTURA ETAPA
- TABIQUE DE PLACA DE ROCA DE YESO EXISTENTE
- TABIQUE DE PLACA DE ROCA DE YESO A EJECUTAR FUTURA ETAPA
- XX ABERTURAS EXISTENTES
- XX ABERTURAS A PROVEER Y COLOCAR EN FUTURA ETAPA
- XX ABERTURAS A PROVEER Y COLOCAR
- PISOS PORCELANATOS EXISTENTES
- PISOS PORCELANATOS A EJECUTAR EN FUTURA ETAPA
- SECTOR PISO OSB ENTREPISO EXISTENTE
- SECTOR PISO OSB ENTREPISO A EJECUTAR
- CIELORRASO DE PLACA DE ROCA DE YESO A EJECUTAR EN ETAPA FUTURA

NOTA: TODAS LAS MEDIDAS SE VERIFICARAN EN OBRA

UNIVERSIDAD NACIONAL DEL LITORAL
 DIRECCION DE CONSTRUCCIONES UNIVERSITARIAS
 OBRA: AMPLIACION DE LABORATORIOS Y OFICINAS

PLANO: PLANTAS A EJECUTAR

INSTITUTO: CONTENEDOR FIQ - UNL. CIUDAD UNIVERSITARIA

RESPONSABLE PROYECTO: DIRECCION DE CONSTRUCCIONES

ARCHIVO	REEMP. PLANO
FECHA: NOV. 2024	ESCALA: 1:50
PLANO N°: ARQ_03	EXPEDIENTE N°: FIQ - 1225593-24

El proyecto cumple con la Ley N° 22.431; Decreto 91497 y Art. 1° de la Ley 25.573.



VISTA SUR - A EJECUTAR (ESCALA 1:50)

REFERENCIAS

- TAREAS A EJECUTAR EN PRESENTE ETAPA
- ESTRUCTURA HORMIGON ARMADO EXISTENTE
- ELEMENTOS A RETIRAR EN FUTURA ETAPA
- ELEMENTOS A EJECUTAR EN FUTURA ETAPA
- TABIQUE DE PLACA DE ROCA DE YESO EXISTENTE
- TABIQUE DE PLACA DE ROCA DE YESO A EJECUTAR FUTURA ETAPA
- ABERTURAS EXISTENTES
- ABERTURAS A PROVEER Y COLOCAR EN FUTURA ETAPA
- ABERTURAS A PROVEER Y COLOCAR
- PISOS PORCELANATOS EXISTENTES
- PISOS PORCELANATOS A EJECUTAR EN FUTURA ETAPA
- SECTOR PISO OSB ENTREPISO EXISTENTE
- SECTOR PISO OSB ENTREPISO A EJECUTAR
- CIELORRASO DE PLACA DE ROCA DE YESO A EJECUTAR EN ETAPAS FUTURAS

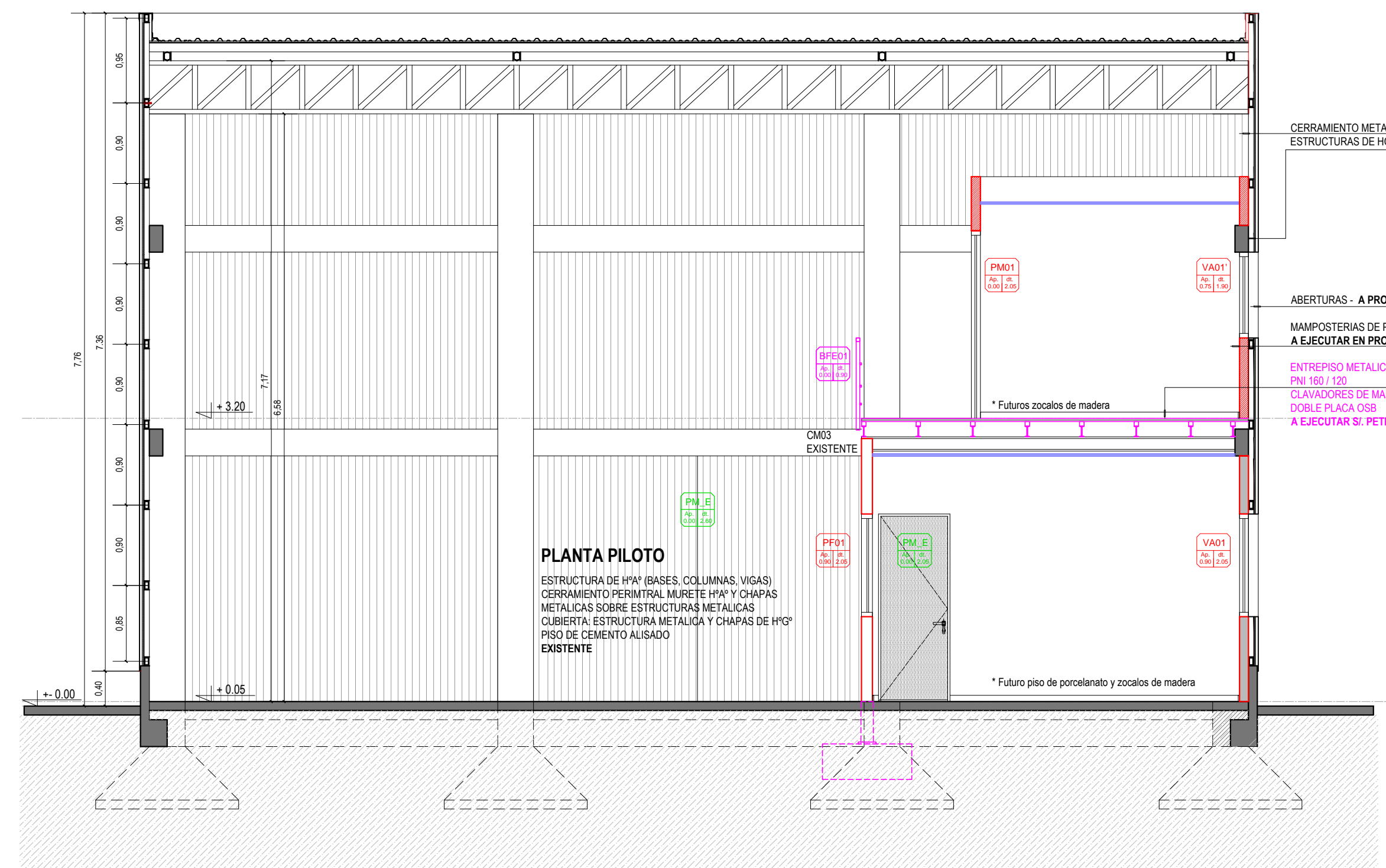

CORTE 01-01 EXISTENTE (ESCALA 1:50)

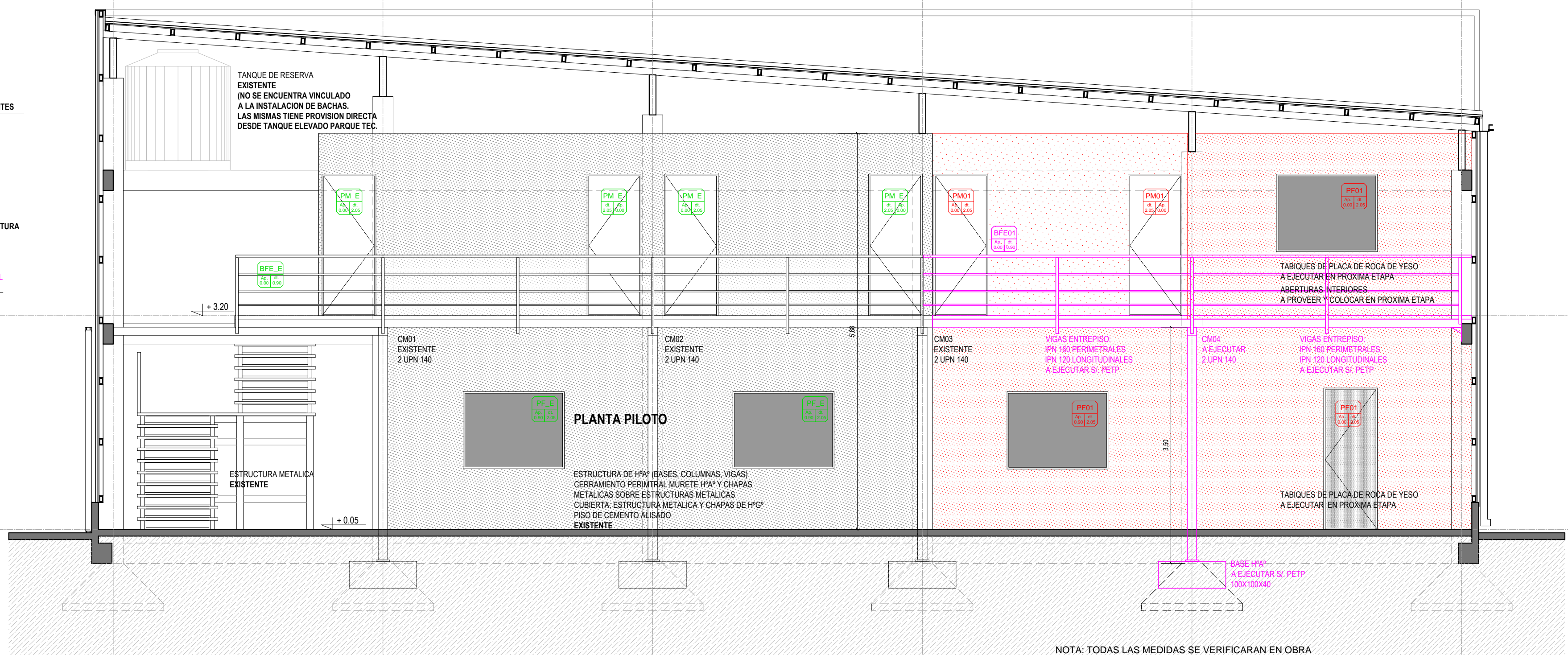

CORTE 02-02 EXISTENTE (ESCALA 1:50)

NOTA: TODAS LAS MEDIDAS SE VERIFICARAN EN OBRA

UNIVERSIDAD NACIONAL DEL LITORAL
 DIRECCION DE CONSTRUCCIONES UNIVERSITARIAS
 OBRA: AMPLIACION DE LABORATORIOS Y OFICINAS

PLANO: **CORTES Y FACHADA A EJECUTAR**

INSTITUTO: CONTENEDOR FIG - UNL. CIUDAD UNIVERSITARIA

RESPONSABLE PROYECTO: DIRECCION DE CONSTRUCCIONES

ARCHIVO	REEMP: PLANO
FECHA: NOV. 2024	ESCALA: 1:50
PLANO N°: ARQ_04	EXPEDIENTE N°: FIG - 1225593-24

El proyecto cumple con la Ley N° 22.431; Decreto 91497 y Art. 1° de la Ley 25.573.

PM01 Ap. Et. 0.00 2.10	PUERTA PLACA LABORATORIOS / OFICINAS	VA01 Ap. Et. 0.90 2.05	VENTANAS PB LABORATORIOS / OFICINAS	VA01 Ap. Et. 0.90 1.90	VENTANAS PA Se adaptaran a viga dintel H ² A ² existente	PF01 Ap. Et. 0.90 2.05	PAÑOS FIJOS LABORATORIOS / OFICINAS
			Reja fija metálica compuesta por planchuelas verticales y travesaños de caño redondo a ejecutar idem existentes				
Denominación:	P1	Denominación:	V1	Denominación:	PF01		
Ubicación:	Laboratorios / Oficinas	Ubicación:	Laboratorios Oficinas	Ubicación:	Laboratorios / Oficinas		
Tipo:	Puerta Placa Enchapada en Cedro	Tipo:	Ventana Corrediza Linea Modena .	Tipo:	Ventana Paño fijo Linea Modena .		
Marco:	Marco de Aluminio Blanco.	Marco:	Marco de Aluminio Anodizado Natural	Marco:	Marco de Aluminio Anodizado Natural		
Hoja:	Si. de Abrir.	Hoja:	Si. Dos	Hoja:	No.		
Premarco:	No	Premarco:	Si.	Premarco:	Si.		
Vidrio:	No	Vidrio:	Si. Dvh 3 + 3 con cámara de aire 3+3.	Vidrio:	De seguridad 3+3		
Giro:	GD 3 GI 2	Giro:	No.	Giro:	No.		
Cantidad:	Cinco (5)	Cantidad:	(4) / 2 VA01 PLANTA BAJA Y 2 VA01'PLANTA ALTA	Cantidad:	Dos (2)		

NOTA: TODAS LAS ABERTURAS LLEVARAN ACCESORIOS, BURLETES, SEGUN FABRICA Y ESPECIFICACIONES EN PETP

REFERENCIAS	
	TAREAS A EJECUTAR EN PRESENTE ETAPA
	ESTRUCTURA HORMIGON ARMADO EXISTENTE
	ELEMENTOS A RETIRAR EN FUTURA ETAPA
	ELEMENTOS A EJECUTAR EN FUTURA ETAPA
	TABIQUE DE PLACA DE ROCA DE YESO EXISTENTE
	TABIQUE DE PLACA DE ROCA DE YESO A EJECUTAR FUTURA ETAPA
	ABERTURAS EXISTENTES
	ABERTURAS A PROVEER Y COLOCAR EN FUTURA ETAPA
	ABERTURAS A PROVEER Y COLOCAR
	PISOS PORCELANATOS EXISTENTES
	PISOS PORCELANATOS A EJECUTAR EN FUTURA ETAPA
	SECTOR PISO OSB ENTREPISO EXISTENTE
	SECTOR PISO OSB ENTREPISO A EJECUTAR
	CELORRASO DE PLACA DE ROCA DE YESO A EJECUTAR EN ETAPA FUTURA

NOTA: TODAS LAS MEDIDAS SE VERIFICARAN EN OBRA

UNIVERSIDAD NACIONAL DEL LITORAL
DIRECCION DE CONSTRUCCIONES UNIVERSITARIAS

OBRA: AMPLIACION DE LABORATORIOS Y OFICINAS

PLANO: **DETALLES CARPINTERIAS - DE REFERENCIA NO SE EJECUTARAN EN ESTA ETAPA**

INSTITUTO: CONTENEDOR FIQ - UNL. CIUDAD UNIVERSITARIA

RESPONSABLE PROYECTO: DIRECCION DE CONSTRUCCIONES	ARCHIVO	REEMP. PLANO
	FECHA: NOV. 2024	ESCALA: 1:50
	PLANO N°: ARQ_05	EXPEDIENTE N°: FIQ - 1225593-24

El proyecto cumple con la Ley N° 22.431, Decreto 91497 y Art. 1° de la Ley 25.573.

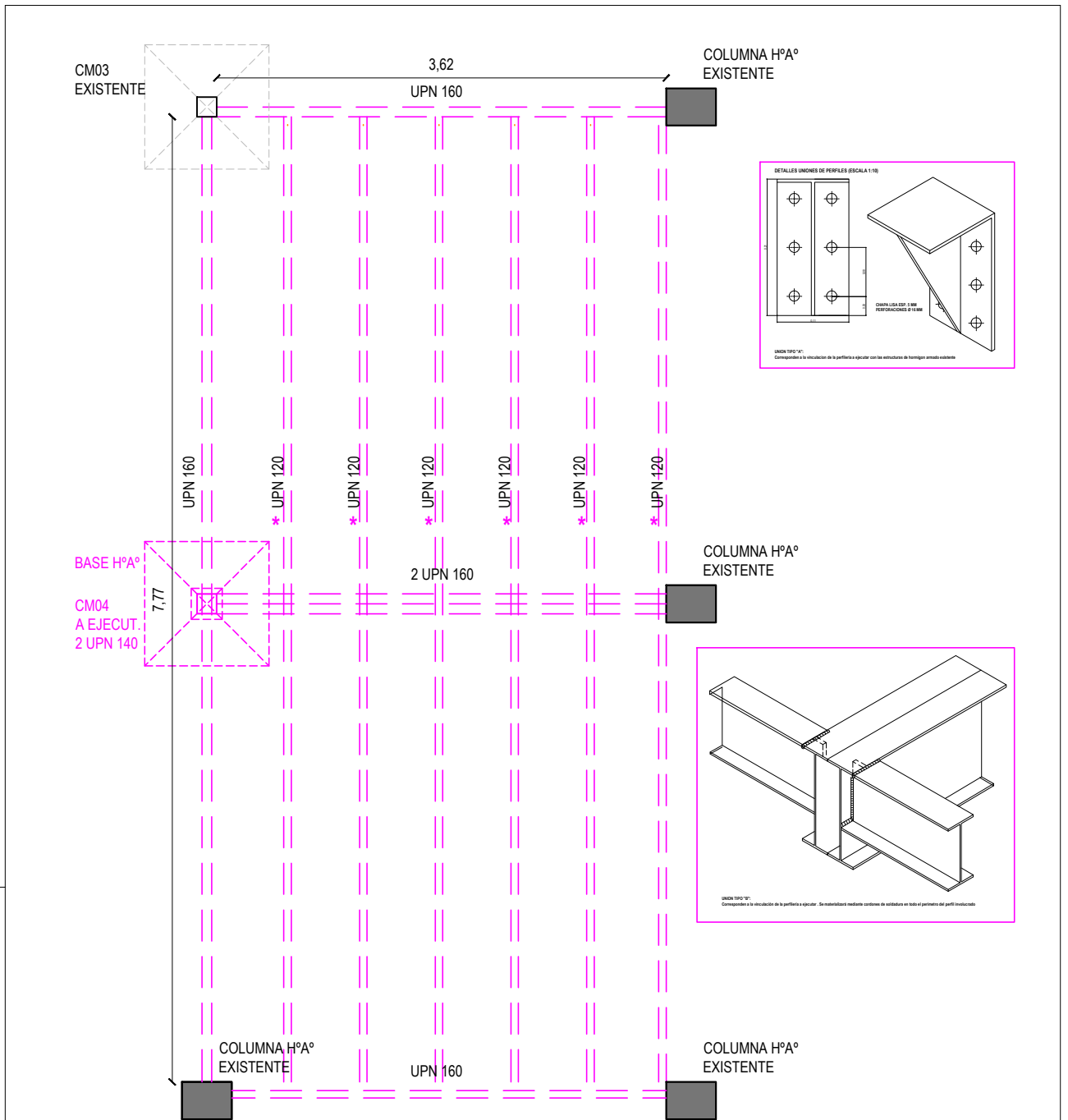

**ESQUEMA ESTRUCTURAL ENTREPISO A EJECUTAR
(ESCALA 1:50)**

* LOS UPN 120 SERAN PROVISTOS POR LA UNL
 NOTA: TODAS LAS MEDIDAS SE VERIFICARAN EN OBRA

UNIVERSIDAD NACIONAL DEL LITORAL
DIRECCION DE CONSTRUCCIONES UNIVERSITARIAS

OBRA: AMPLIACION DE LABORATORIOS Y OFICINAS

PLANO: **ESQUEMA ESTRUCTURAL**

INSTITUTO: CONTENEDOR FIQ - UNL. CIUDAD UNIVERSITARIA

RESPONSABLE PROYECTO: DIRECCION DE CONSTRUCCIONES

ARCHIVO

REEMP. PLANO

FECHA:

NOV. 2024

ESCALA:

1:50

PLANO N°:

ARQ_06

EXPEDIENTE N°:

FIQ – 1225593-24