



MUNICIPALIDAD DE LA CIUDAD
DE SANTA FE DE LA VERA CRUZ
www.santafeciudad.gov.ar

2016 – Año del Bicentenario de la
Declaración De la Independencia de la
República Argentina

Santa Fe,

Director de Obras y Servicios Centralizados

Arq. Marcelo Saba:

De mi mayor consideración:

Por la presente, la autoridad que suscribe informa que el sector indicado en plano adjunto, denominado “Unidad Complementaria de Servicios Educativos” se encuentra circundado dentro del Tramo N°7 del terraplén de defensa contra inundaciones fluviales de la Ciudad de Santa Fe (ver Figura N°1).



Figura N°1 – Sector protegido contra inundaciones fluviales del Tramo N°7

A continuación se presenta la Figura N°2, extraída de *Google Earth* con fecha de imagen del 14 de enero de 2016 (última crecida extraordinaria del Río Paraná), altura hidrométrica de 6.44 [m] del hidrómetro Puerto de Santa Fe (14.64 [m IGN]).

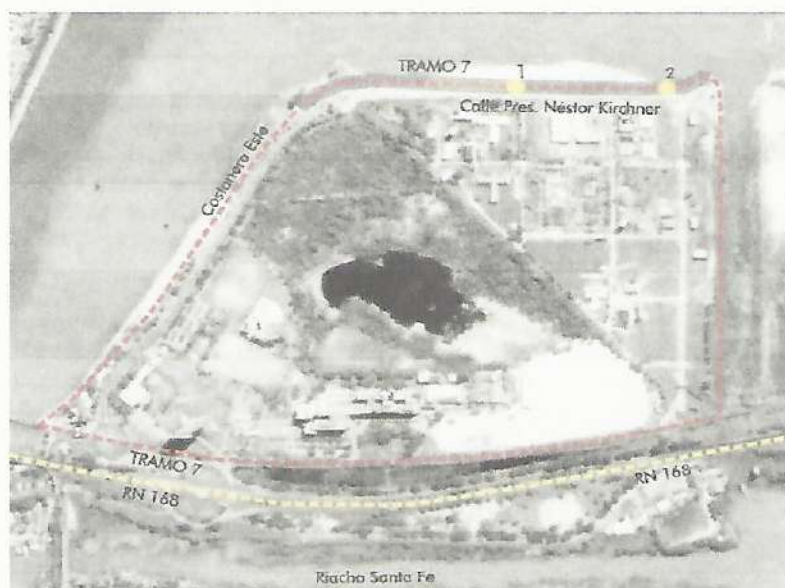

Figura N°2 – Imagen de Google Earth correspondiente a última crecida extraordinaria del Río Paraná.

Con esto se le confiere al sector a intervenir la condición de NO INUNDABLE.

Sin otro particular, lo saludo a usted.

Atte.: 

Ing. Felipe Franco
D.N.I. 16400362
Sec. de Recursos Hídricos
Municipalidad de Santa Fe

OBRA: UNIDAD COMPLEMENTARIA DE SERVICIOS EDUCATIVOS

UBICACIÓN - POLO CIUDAD UNIVERSITARIA

REFERENCIAS

- 1 - PÓRTICO DE INGRESO PREDIO UNL - ATE
- 2 - GIMNASIO CUBIERTO / DIRECCIÓN DE SALUD Y DEPORTES
- 3 - ISM: INSTITUTO SUPERIOR DE MÚSICA
- 4 - FHUC: FACULTAD DE HUMANIDADES Y CIENCIAS
- 5 - FADU: FACULTAD DE ARQUITECTURA, DISEÑO Y URBANISMO
- 6 - FBCB/FICH/ESS:
- FACULTAD DE BIOQUÍMICA Y CIENCIAS BIOLÓGICAS
- FACULTAD DE INGENIERÍA Y CIENCIAS HIDRÍCAS
- ESCUELA SUPERIOR DE SANIDAD
- 7 - FICH: LABORATORIO
- 8 - INALI: INSTITUTO NACIONAL DE LIMNOLOGÍA / UNL - CONICET
- 9 - BAR
- 10 - FACULTAD DE CIENCIAS MÉDICAS Y LAB. FICH
- 11 - VESTUARIOS Y SALÓN DE USOS MÚLTIPLES / UNL - ATE
- 12 - PISCINAS
- 13 - FUNDACIÓN HABITAT / RESERVA ECOLÓGICA
- 14 - PARADA DE COLECTIVOS
- 15- AULARIO COMÚN
- 17- RESIDENCIAS UNL-ATE
- 18- HOTEL COLONIA DE VACACIONES UNL-ATE
- 19- COMEDOR UNIVERSITARIO
- 20 - INCAPE - INSTITUTO DE INVESTIGACIÓN EN CATALISIS Y PETROQUÍMICA / UNL - CONICET
- 21- IMAL - INSTITUTO DE MATEMÁTICA APLICADA DEL LITORAL / UNL - CONICET
- 22 - IAL - INSTITUTO DE AGROBIOTECNOLOGÍA DEL LITORAL / UNL - CONICET
- 23 - CONTENEDOR PLANTA DE BIOGAS
- 24 - LAB. DE DESARROLLO Y CONTROL DE CALIDAD
- 25- ESPACIO TICS
- 26 - PROYECTO EDIFICIO TIRA
- 27 - UNIDAD COMPLEMENTARIA DE SERVICIOS EDUCATIVOS

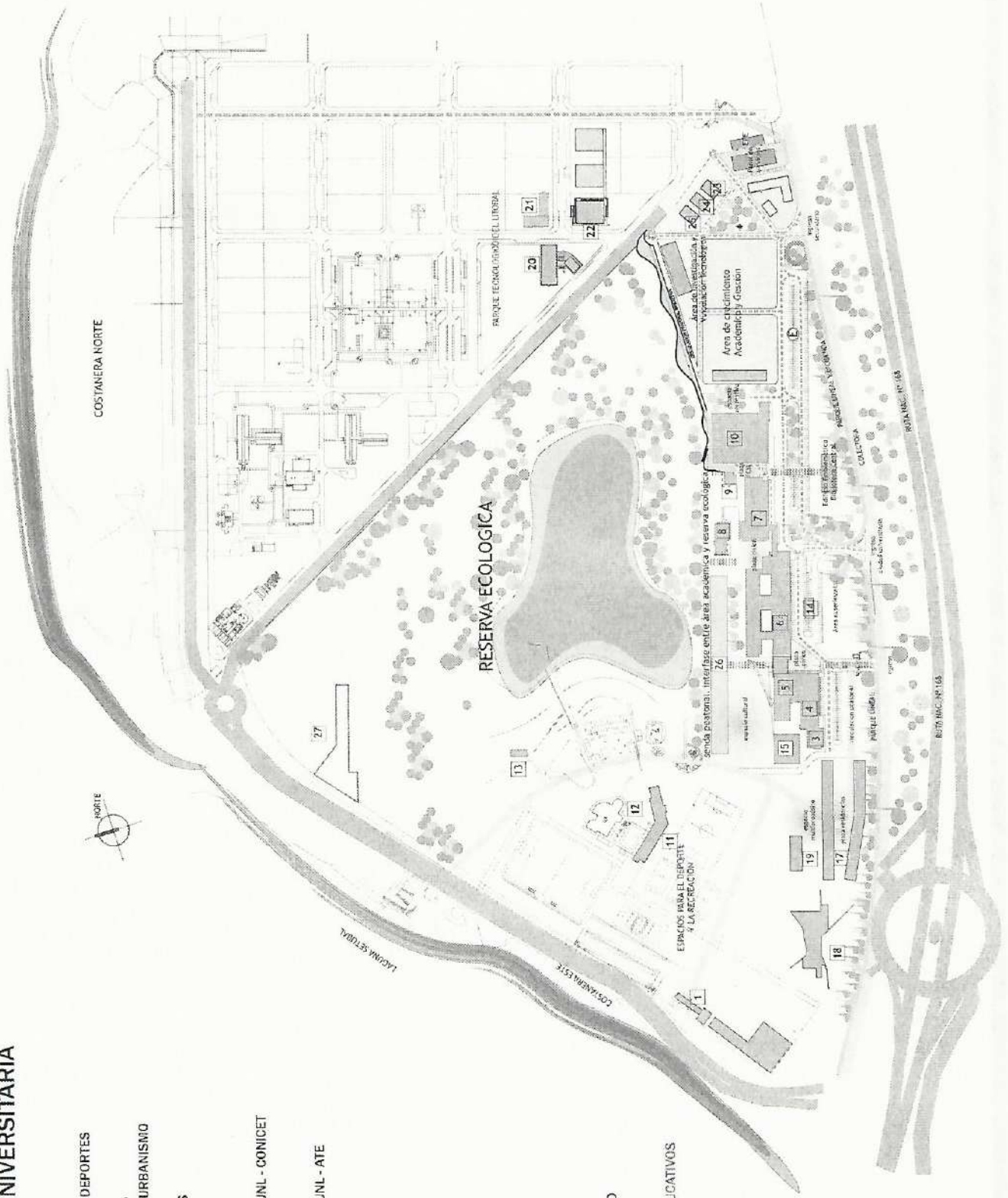

OBRA
UNIDAD COMPLEMENTARIA
DE SERVICIOS
EDUCATIVOS

