2024

SOS VOS — SOMOS VOZ

¡Proculadores!

SELECCIONADAS POR CAMPO!

MÚSICA

Categoría A

- Young Allen
- Pilar Blarik
- Tarro And The Babies
- Whule
- Soph

Categoría B

- Código Inverso
- JOKS
- Cada Cual
- Veo Elefantes Rosas
- Luce Flip
- Plano Austral
- Cortamambo
- Facu Flores
- Malta Cassiello
- Maite Cantard Project's
- Seba Stamati
- Poli Regalado
- Aunque No Perfectamente
- ACID
- YRS (ya rompimos el silencio)
- Pilarik
- Cuchu Bigiani
- Humedal
- Milena Lópet Quinteto
- Dilo Lamy Sanchez
- Tobias Merino
- Hernisferio Darwin
- Todos tus cuerpos
- Sofia Kern
- Betra
- Jazbe y El colmo
- Anaïk
- La Chica del Cumpleaños

LETRAS

Categoría A

- **Juan Marcos Bellocchio**, "¿Te estraño?"
- **Martina Bonino**, "Exilio de la memoria"
- "El mundo es simplemente un alarido"
- **María Pía Burgos**, "Niña"
- **Victoria Cocuzza Espinoza**, "Aver entendí la vida"
- **Yamila Cuffia**, "Carta de despedida"
- **Clara Duranti**, "Cicatrices"
- **Lucía Galoppo**, "Permiso de Aterrizaje"
- **Brenda Lepizzando**, "Sin interpretar"
- **Catalina Milagros Mántaras Orduna**, "Fiat Lux"
- **Victoria Sielef**, "Más de lo mismo"
- **Madalena Tordillo**, "Cuarteto ad" "Papel de regalo", "Lágrimas de lluvia"
- **Delfina Milagros Velazco**, "Que lindo sería"

Categoría B

- **Marcos Agretti**, "El Balarin"
- **Matías Aguirre**, "Espacio"
- **Abril Allende**, "Ya no me pesa"
- **Lord O. Alejandro Facino**, "Cera"
- **Julieta Amprimo**, "Los flacos de la pobreza"
- "Animal"
- **Rosella Bender**, "Ita", "Pensativa" y "Estrujada"
- **Mariana Breda**, "Te dejo entrar en mi vida"
- "Breve"
- **Costanza Caracci**, "A veces", "Luna en escorpio"
- **Ayleen Milagros Carpio**, "Una más", "Alas", "Agua", "Morrión"
- **Leticia Belén Chilleni**, "No quiero querer"
- **Constanza Cocerez**, "Un ensayo sobre cómo necesité morirme para volver a respirar"
- **Valentina Del Barco**, "En busca del Libralito"
- **Agustina Demaría**, "Espacio liminal"
- **Milagros Soledad Durán**, "El deseo de ser yo"
- **Felipe Espartza Lovino**, "Reflexión"
- **Johana Valentina Fabetto**, "- La deseo una!"
- **Lisiari Nahuel Fumeaux Ingüil**, "Fantasma"
- **Daiana Gallo**, "Itinerario de una ausencia"
- **Octavio Gallo**, "Veinte formas de matar el tiempo mientras el tiempo lo mata a uno"
- **Abril García Conde**, "El mensaje"
- **Ken Gorosito**, "Tristeza en tiempo de Invierno"
- **Guadalupe Heis Pareja**, "Quiero dejar de rasgarme", "Abuelo"
- **Fermina Hernández**, "Bato café con azúcar en un pocillo transparente", "No sé qué puedo decir"
- **Milena Insaurralde**, "Resiliencia de un amor"
- **Nadine John**, "Cotidiano"
- **Jesica Elena Kapp**, "Desarrolla tu potencial"
- **Laura Kiener**, Primer poema sin título, "Geranio"
- **Alejandro Rosak**, "Compendio poético"
- **Gabriel Lazzarini**, "El brote de la sombra del tiempo"
- **Lautaro Jerónico Lobbosco**, "Rachaninoff y madrugada", "La trojada del símbolo", "Caminantes"
- **Mara Lucero**, "Ceremonias impuras"
- **Mía Martínez**, "Yo con mariscóculas" y "Curularias"
- **Camila Marengo**, Poemas 3 y 4
- **Marcela Monserat**, "Verbo de colores"
- **Melina Rita Montenegro**, "Escalera de piedra", "Como una rosa"
- **Agustina Belén Morando**, "Cómo mirar a alguien y perderse en el interno"
- **Kevin Leonel Nuñez Bravo**, "Escritos a mi yo niño - 1. La forma del abuvimiento"
- **Samanta Peltzado**, Poema 2
- **Paulina Constanza Picarto**, "Soy las hojas", "Viaje"
- **Agustina Pariel Andreas**, "Algo me mira desde la ventana del baño"
- **Lautaro Francisco Pucheta**, "Bajo llaves", "A la criña"
- **Jairo Quesada**, "La última vela"
- **María Josefina Sanchez Lecumberri**, "Pangea, Sin título (Chandonnay en vaso de plástico)"
- **Brisa Antonella Solara**, Poema 4
- **Clara Sosa Facciolé**, "Notas"
- **Germinal Marina Soto Tredici**, "Crema catalana"
- **Theodore Lionel Tarnoski**, "Liquen", "Conciencia limpia"
- **Julieta Guadalupe Vallejos**, "El tiempo se rompe en el pastelito"
- **Lautaro Nicolás Valli**, "Perdón Rodrigo"
- **Sofía Vertone**, "H.A."
- **Violeta Villalonga**, "Ojos que no ven..."
- **Guillermo Voos**, "La rosa de los vientos", "Cajita de plástico"
- **Lara Yost**, "Adentro, el río canta"
- **Magdalena Zamatteo**, "Gorrión"
- **Victoria Zaria**, "A diario"
- **Débora Ester Zini**, "La agónica muerte de un amor sempiterno"

VISUALES

Categoría A

- **"Sangonomiya Kokomi"**, de Kiara Abdala
- **"Ergo sum"**, de Francisco Acosta
- **"Darshak"**, de Jade Allin Arzua Costanzo
- **"El Final"**, de Vanessa Bal
- **"El paso del tiempo estático"**, de Brisa Bertuni
- **"Lindas basuritas"**, de Bianca Breso Gianini
- **Sin título**, de Luna Cerrato
- **Sin título**, de Josefina Chapanro
- **"Cautivos digitales"**, de Matías Collins
- **"La colectiva siempre emerge"**, de Federico Di Santi
- **"Silencio"**, de Agustina Magali Fernández
- **"Fragmentos de vida"**, de Ana Paula Freitas Oliveri
- **"Florecimiento en nostalgia"**, de Guadalupe Anna Fróh
- **"Ojo de Amor"**, de Clara Inés Gómez Castro
- **"A través de la vendaje"**, de Mía Gisel Gonzalez
- **¿Cuando uscedió?**, de Julia Gonzalez
- **Tabú**, del colectivo representado por Mariela Guadagnoli
- **"Travesía Necesaria"**, de Iván Guillazzi
- **"Madre"**, de Carmela Lara
- **"Kira"**, de Victoria Martinez
- **"Ordinaria Revolución"**, de Bautista Martín Meyer Zell
- **"Soñocadas anales de libertad"**, de Guadalupe Schwaigert
- **"La Fractura"**, de Ana Paula Silva
- **"Ya Mirada"**, de Ciro Sterlacchini Inalbon

Categoría B

- **De la serie "Rodimirse"**, de Guillermina Aguirre
- **"Ojar en Ojar"**, de Yan Ale
- **"365 días de dibujo, un diario visual cotidiano"**, de Camila Jorgelina Alpocino
- **"Siempre Sage"**, de Guillermina Alvarez
- **Sin Título**, de María Lucía Alvarez
- **"Magnet"**, de María Candela Avila
- **Juan Garrido**, de Ana Laura Barbagallo
- **"Mi Identidad Documentada"**, de Karla Eva Daniela Bacerra Miranda
- **"Amor"**, de Augusto Bellisi
- **La Vista desde un Cuadro"**, de María del Huerto Botta
- **¡Me voy!**, de Sofía Belén Brazzarti
- **"Moda plástica, belleza natural"**, de Augusto Valentín
- **"Zarzas"**, de Victoria Ines Camassi
- **"Territorio"**, de Sofía Cuello
- **"Benevolencia y malevolencia"**, de Cogorno Valentina
- **"Los caprichos 37"**, de Nahuel Alexander Coronel
- **Eso**, de Sofía Natali Czolovich
- **"Conociendo el miedo"**, de Florencia Dayub
- **"Carlos se vuelve loco"**, de Diana Delmas Varela
- **"Hora de Descansar"**, de Eber Díaz
- **"No vamos a hablar de esto, ahora necesito que dejes de mirarme"**, de Paula Durbano
- **"Las Pro-Age"**, de Nieves Ebeling
- **"La gitanda de algo nuevo (casi) destruye al anterior"**, de Pilar Fachinotti
- **"Perjico"**, de Valentina Ferreira Orduna
- **"Entre lo real y lo ficticio"**, de Milagros Ferrero
- **"342 nunca duermo"**, de Ignacio Franciovich
- **"El Alma"**, de Emmanuel Gualdoni
- **¿Dónde estás? En búsqueda de mi linaje femenino"**, de Ana Laura Kurt Gorbatov
- **"Esta vida es cada vez más difícil de romantizar"**, de Candela González
- **"Reflejo del atardecer: Flamencos en la Laguna"**, de Daniel Her
- **"Anatomía de la incertidumbre"**, de Julieta Larrea
- **"El devoraceer de los recuerdos: una huella en el presente"** y **"Hogares: Tejiendo recuerdos"**, de Mariaiela Florencia Lera
- **"Latiendo"**, de María Yanet Leonhardt
- **"El Para Tres. El Eclipse de los Corazones"**, de Clara Lorenzo
- **"Elnapsis"**, de Tatiana Manuale
- **"Canaadite"**, de Milena Marcipar
- **"Conexiones Inadvertidas"**, de Yamila Mendoza
- **¿Quién(es) nos mueven?**, de Victoria Michelin
- **"A corazón abierto"**, de Milagro Nuz
- **De la serie: "Vestigios"**, de María Milagros Olaguibe
- **¿Quién es el Arte?**, de Lucía Palavecino Caffarelli
- **"Violento y autoinfligido, vomitando las vísceras"**, de Emilia Pisetta
- **"Cabalgata"**, de Paloma Pizzi
- **"Autorretrato"**, de Fausto Emanuel Tenaglia
- **"Todos tenemos los mismos derechos"**, de Victoria Tisano Conforti
- **"Las caras del consumo"**, de Josefina Werk

Diseñadores: Ana Laura Kurt Gorbatov, Ignacio Franciovich, Lucía Palavecino Caffarelli, Victoria Tisano Conforti

Diagramación: Ana Laura Kurt Gorbatov

Tipografías: Ivy Mike, Ivy Mike Sans, Ivy Mike Mono

Impresión: Gráfica Ciudad

Tiraje: 500 ejemplares

Diseñado en Argentina

HÍBRIDOS

Categoría B

- "**PROREC en Cápsula**", de Facundo Agustín Baracca
- "**Material ecosensible**", de Lucía Garofalo
- "**No te pierdas**", de Bárbara Alejandrina Gervasoni
- "**Oficina de Asuntos Poéticos**", de Beverly Hells
- "**Ensayos imposibles sobre la materialidad del espacio**", de Eliseo Scapin
- "**Sintonización de un Movimiento Simultáneo**", de Geronimo Zuvela

AUDIOVISUALES

Categoría A

- **"La Casa de los Martillos"** de Emilio Theler - Francisco Croatto | [2024. 2:50 min.]
- "**Nóctulo**" de Matías Valenzuela | [2024. 1:37 min.]

Categoría B

- "**Abril**" **de Jaquelina Molina** | [2023. 3:42 min.]
- "**Arder para sanar**" de Florencia Castañares | [2024. 17:02 min.]
- "**Caudales**" de Dino Castelo | [2023. 6:34 min.]
- "**Corazón de Arcilla**" de Melisa Nanzer | [2023. 11:13 min.]
- "**Culpa Humo Gato**" de Santiago Labrousse | [2022. 3:23 min.]
- "**Distorsión**" de Lucía Micaela Franco | [2024. 3:14 min.]
- "**El Fénix** - Sintonía" de Castro Brian | [2024. 2:41 min.]
- "**El Loquito el Hamster y el Burrito**" de Mora Margiello | [2023. 2:21 min.]
- "**El Sueño Americano para Latinos**" de Lionel Marcipar | [2023. 22:08 min.]
- "**El Vino de Lady Gaga**" de Bernardita Galoppo | [2024. 16:00 min.]
- "**Extraño**" de Chiara Brugueras | [2023. 5:11 min.]
- "**Hielo Locura videoclip**" de Milena Marcipar y Laureana Bogado | [2022. 2:26 min.]
- "**La Mancha de Umma**" de Maia Ruiz Díaz | [2024. 1:46 min.]
- "**Las máscaras de la alegría**" de Julieta | [2024. 7:38 min.]
- "**Las Mil Vidas de los Espacios Flotantes**" de José Ignacio Vega | [2024. 2:00 min.]
- "**Lupretinia**" de Alejo Areguati | [2023. 3:48 min.]
- "**Marea Alta**" de María del Mar Torales | [2021. 1:45 min.]
- "**Mente Escapando**" de Celeste Urreaga | [2024. 0:12 min.]
- "**Nada x sentir**" de Nicolás | [2023. 2:46 min.]
- "**Ni siquiera la sombra**" de Augusto Robert Vaudagna | [2022. 1:48 min.]
- "**Silencio!**" de Marcos Tonetti | [2022-2024. 2:12 min.]
- "**Sintonía**" de Carmela Martínez | [2024. 2:47 min.]
- "**Tu cama - Ezzay** (Dir. Aleph Studio Creativo)" de Alan Balmaceda | [2024. 3:18 min.]
- "**Una muerta dulce**" de Hurra Grattier | [2024. 8:22 min.]
- "**Vagando**" de María Emilia Amici | [2024. 1:39 min.]
- "**Viaje a la luna**" de Tamara Edith Alvarez | [2024. 0:38 min.]
- "**Ya no formas un refugio con los brazos**" de Josefina Testa | [2024. 2:05 min.]

ESCÉNICAS

Categoría A

- **"Mestizaje/ Suite Rock"**
  de Evelyn Perello y Martín Velarde
  Banco Danza
  [14 min.]

- **"Mestizaje / Re-Versión"**
  de Evelyn Perello y Martín Velarde
  Compañía Artístico
  [19 min.]

- **"Diatriba"**
  Creación colectiva Grupo de teatro Juventudes Barnó
  [30 min.]

- **"Poetiza Remake"**
  de Poetiza Juvenil
  [20 min.]

- **"Identidad"**
  de Magical Dreamers Crew
  [6 min.]

- **"Pobres los animalitos"**
  de Francisco Cattaneo, Lucía Cavallero, Román López
  Ancho Falso Teatro
  [45 min.]

Categoría B

- **"Arácnidas"**
  de Agustina Arriola y Valentina Muzzachiodi
  Efímeras Producciones
  [45 min.]

- **"Polifonía. Un montaje sobre el amor"**
  de Brenda Jerichau, Salomé Espindola,
  Luna Saavedra Andreotti
  Ecliptica Teatral
  [15 minutos]

- **"Puja"**
  de Equipo de Poetiza
  [13 min.]

- **"Kpop Lit"**
  Grupos de danzas
  [40 min.]

- **"Prisma"**
  de Kero Cianuro
  [7 min]

- **"¿Por qué el arte?"**
  de Colectivo Serpiente
  [20 min.]

- **"Mira-nos"**
  de We Love Unity Crew
  [6 min.]

- **"Vendaval"**
  de Serena Carreño
  Vendaval
  [5 min.]

- **"Pecaminosa"**
  de Fontanetto Valeria Micaela
  Compañía Una Incógnita
  [40 min.]

- "**Pronóstico de asfixia**"
  de Fontanetto Valeria
  Compañía Una Incógnita
  [40 min.]

¡SOS PARTE DE LA BIENAL!

Gracias por acompañar, por participar y seguir construyendo juntos este espacio de expresión libre. ¡Falta muy poco para que nos reencontremos!
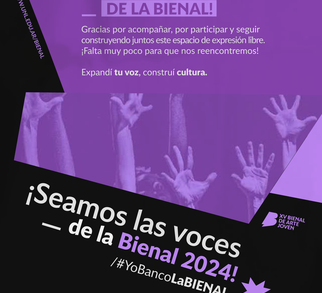
Expandí **tu voz**, construí **cultura**.